

codial

production

PROD
production

Progiciel de Gestion Intégré
dédié aux entreprises
de production

LOGICIEL
100% français

www.codial.fr
édité par saitec

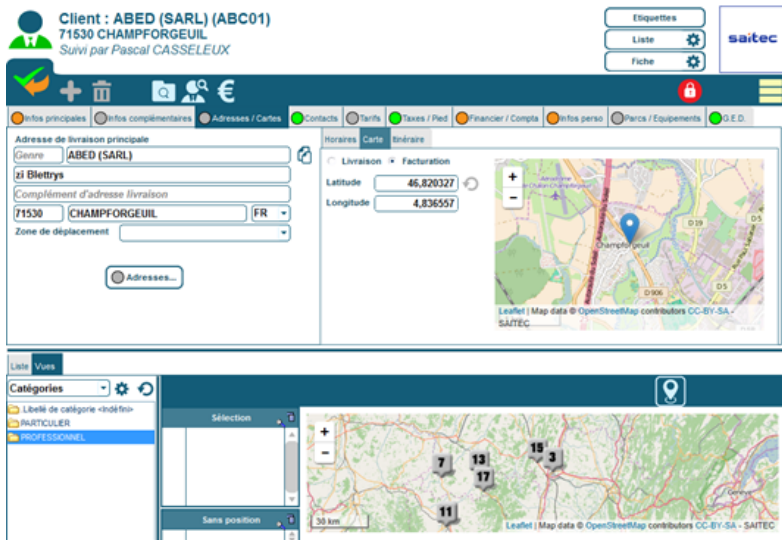

Fiche client

Articles

- Articles avec ou sans gestion de stock
- Articles nomenclaturés (multi-niveaux)
- Articles sérialisés
- Gestion des unités de vente, d'achat et du multi-conditionnement
- Multi-fournisseurs
- Gestion des codes-barres
- Intégration de bases fournisseurs dans une base connexe disponible dans toutes les recherches sans alourdir la base articles

Ouvrages / ensembles

- Ensemble d'articles prédéfinis intégrables dans vos documents et directement modifiables
- Assistant de recherche sur 5 niveaux : secteur, famille, sous-familles (sur 3 niveaux)

Prospects

- Création par saisie ou import de fichiers
- Contacts illimités
- Coordonnées GPS et positionnement carte
- Gestion des catégories
- Ajout de champs personnalisés
- Documents externes liés (GED)

Clients

- Multi-adresses de livraison
- Contacts illimités
- Coordonnées GPS et positionnement carte
- Gestion des catégories clients
- Tarifs par catégorie et prix négociés
- Lignes de pieds de documents personnalisés
- Ajout de champs personnalisés
- Documents externes liés (GED)

Fournisseurs et sous-traitants

- Multi-adresses
- Contacts illimités
- Coordonnées GPS et positionnement carte
- Ajout de champs personnalisés
- Documents externes liés (GED)

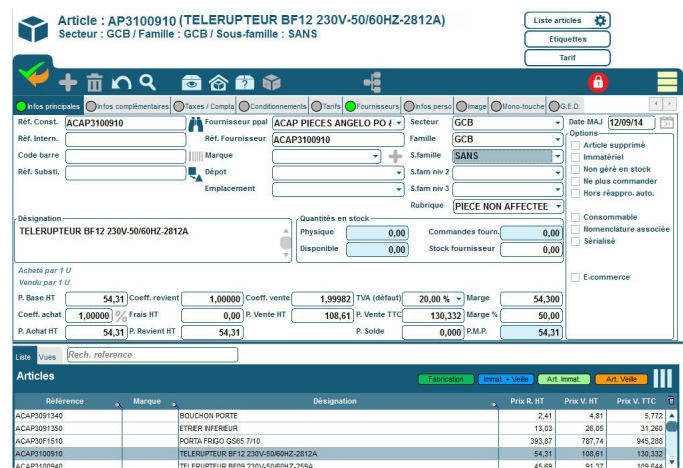

Fiche article

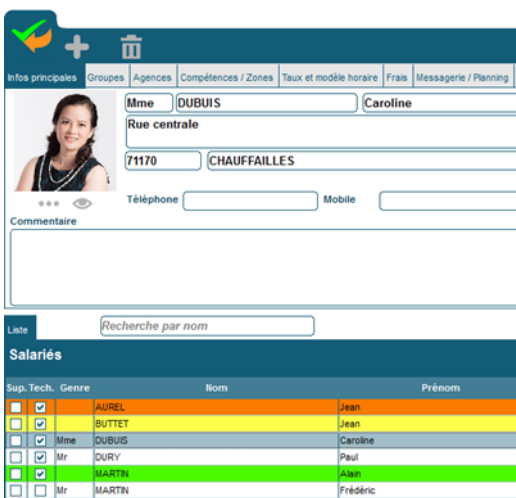

Fiche salarié

Salariés

- Informations du salarié (matricule, n° de sécurité sociale, coordonnées...)
- Gestion des groupes de salariés
- Affectation des salariés aux agences
- Compétences et zones d'intervention
- Gestion des taux et frais horaires
- Ajout de champs personnalisés
- Documents externes liés (GED)

Matériels

- Fiche descriptive avec marque, modèle, numéro de série, coût horaire
- Caractéristiques du matériel
- Ajout de champs personnalisés
- Documents externes liés (GED)

Intervenants

- Coordonnées de l'intervenant
- Intervenants internes et externes avec classification par type

DONNEES DE PRODUCTION

Nomenclatures et gammes

- Nomenclatures multi-niveaux (illimités)
- Composants de type matière, opération ou sous-nomenclatures
- Gestion des gammes avec prise en compte des temps unitaires par opération
- Modification des sous-nomenclatures directement dans le produit fini
- Affectation des machines avec prise en compte de la capacité machine
- Visualisation des nomenclatures sous forme d'arborescence
- Visualisation scindée des nomenclatures suivant la nature des composants
- Duplication et modification de nomenclatures
- Utilitaire de substitution de références à l'intérieure d'une nomenclature

Référence	Désignation	Phase	Niveau	Repère Plan	Qté
ENSACAP32M7001	POMPE				1,00
WINT00002873	LOT DE REPARATION POMPE D.730		1-1		1,00
W04AE	MAN OEUVRE AIDE MONTAGE		1-1-1		1,00
WINT00001315	EQUIPEUR DE NIVEAU 05501		1-1-2		1,00
WINT00003083	KIT SONDE THERMOSTATIQUE CABLE 1000MM		1-1-3		1,00
WINT00000114	JOINT		1-1-4		1,00
ACAP31000250	JOINT		1-2		5,00
TLTSAVZ	MANI D'OEUVRE SUR SITE PRO		1-3		1,00

Nomenclature multi-niveaux

Phases de production

- Organisation des nomenclatures en fonction des phases de production
- Numérotation et ordonnancement des phases de production permettant d'attribuer un numéro d'ordre de fabrication
- Affectation des composants et des gammes par phases
- Ajout / suppression de phases

PROCESSUS DE PRODUCTION

Commandes de fabrication

- Saisie d'une commande client comprenant des nomenclatures à fabriquer (personnalisables à la commande)
- Outil de calcul permettant de proposer une quantité à fabriquer en fonction du stock disponible et des quantités en fabrication pour la pièce sélectionnée
- Envoi de tout ou partie de la commande en demande de fabrication

Lancement en fabrication

- Tableau récapitulatif de toutes les pièces en demande de fabrication avec indication de la quantité en stock
- Sur sélection d'une référence à fabriquer, visualisation du détail des commandes clients associées à cette pièce
- Indication de la quantité totale en demande de fabrication pour une pièce sélectionnée
- Indication du temps machine théorique pour l'ensemble de la référence pièce à fabriquer
- Possibilité de fractionner ou fusionner les lancements en fabrication
- Indication du délai de livraison sur chaque ligne de lancement en fabrication avec possibilité de trier les lancements sur la date de livraison prévue

Analyse des besoins

- Calcul pour l'ensemble des lancements en fabrication ou pour un lancement unique
- Visualisation sous forme d'arborescence de toutes les nomenclatures présentes pour la fabrication
- Distinction des éléments prédéfinis pour la sous-traitance
- Pour chaque référence de pièces à fabriquer, visualisation du détail des demandes de lancement et choix de la quantité à lancer en fabrication
- Lancement des OF avec paramétrage de la génération des OF pour la pièce concernée
- Analyse automatique du nombre d'OF pouvant être réalisés en fonction du paramétrage défini, des stocks disponibles et de la capacité machine

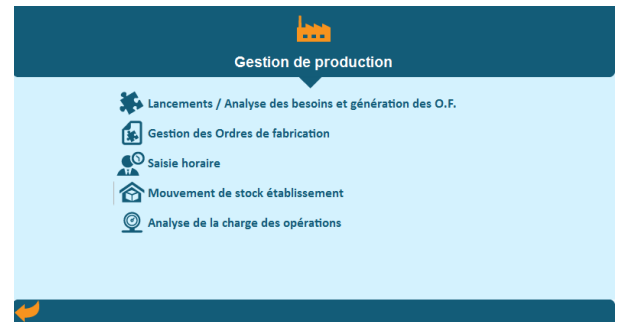

Gestion des OF

- Visualisation des OF sous forme d'arborescence ou tabulaire
- Analyse automatique du nombre d'OF pouvant être réalisés en fonction du paramétrage défini, des stocks disponibles et de la capacité machine.
- Ajout, modification ou suppression de composants, et/ou main-d'oeuvre
- Indicateur couleur de l'état d'avancement par OF

Traçabilité et réservation

- Traçabilité des numéros de série sur les pièces
- Réservation des quantités de matière et numéros de série.

Fiches suiveuses

- Impression des fiches suiveuses de production avec code-barres pour identification du salarié et des opérations à réaliser.
- Mention des repères en face de chaque opération machines et main-d'oeuvre, descriptif des opérations, indication de la quantité à fabriquer et du temps théorique
- Liste des matières nécessaires à l'OF

CHAINE D'ACHATS

Demandes d'achat

- Centralisation des demandes d'achat émanant des différents services
- Visualisation détaillée ou groupée des références des demandes d'achat
- Filtre par fournisseur, type de document, famille...
- Transfert en demandes de prix ou commandes fournisseur

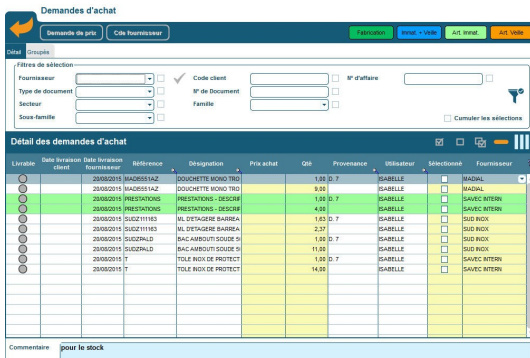

Demandes d'achat

Demandes de prix

- Génération des demandes de prix pour consultation et mise en concurrence avec proposition du meilleur fournisseur (sur prix ou délai)
- Utilitaire de comparaison des prix d'achat
- Mise à jour du prix d'achat du fournisseur depuis la demande de prix
- Documents externes liés (GED)

RMA (retour de matériels)

- Suivi des matériels défectueux
- Gestion des matériels de prêt
- Suivi des statuts des retours fournisseurs : matériel retourné et réparé, remplacé par le fournisseur, retourné en l'état, remboursé, remplacé par l'atelier

Commandes fournisseurs et sous-traitants

- Génération des commandes d'achat avec liaison avec les commandes clients
- Création des références depuis la commande fournisseur
- Gestion des établissements à la ligne
- Dates de livraison à la ligne
- Suivi et relances des reliquats fournisseurs
- Visualisation des commandes fournisseurs non soldées
- Documents externes liés (GED)

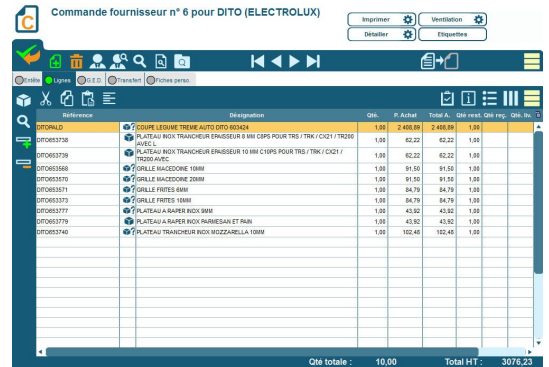

Commande fournisseur

Réceptions fournisseurs et sous-traitants

- Réception totale ou partielle avec gestion des reliquats et relances
- Ventilation des marchandises réceptionnées par client ou affaire
- Impression des étiquettes articles
- Implémentation des fournitures en stock ou imputation directe aux affaires
- Documents externes liés (GED)

Factures fournisseurs et sous-traitants

- Enregistrement des factures fournisseurs avec contrôle de prix
- Documents externes liés (GED)

GESTION DES STOCKS

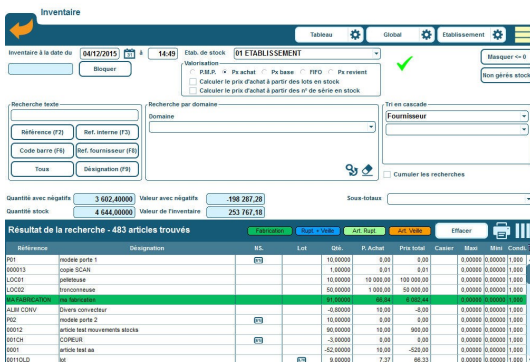

Ecran d'inventaire

- Multi-établissements de stock
- Affectation des stocks aux agences (agences multi-stocks et stocks multi-agences)
- Gestion des quantités mini / maxi par établissement de stock
- Mouvements manuels des stocks : entrées, sorties, transfert d'un établissement à un autre
- Mouvements automatiques sur documents : entrées et sorties
- Inventaire des stocks partiel ou complet à tout moment
- Saisie d'inventaires par lecture code-barre
- Traçabilité des n° de série

FUNCTIONNALITES ADDITIONNELLES

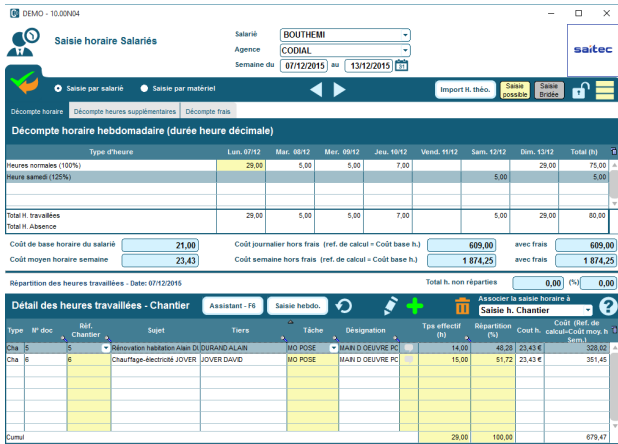

Saisie horaire

Outils préparatoire DEB

- Génération automatique d'un document préparatoire à la Déclaration d'Echanges de Biens

Saisie horaire

- Saisie des heures au document
- Répartition des heures par affaire
- Saisie des frais

Suivi de projets (affaires)

- Centralisation des tiers liés au projet : clients, fournisseurs, intervenants internes et externes
- Suivi des consommations du projet
- Centralisation des heures de main-d'oeuvre, frais,
- Suivi des appels téléphoniques liés au chantier
- Centralisation des règlements
- Regroupement des documents de vente et d'achat
- Enregistrement d'éléments externes dans la GED liée au projet
- Statistiques de rentabilité des projets

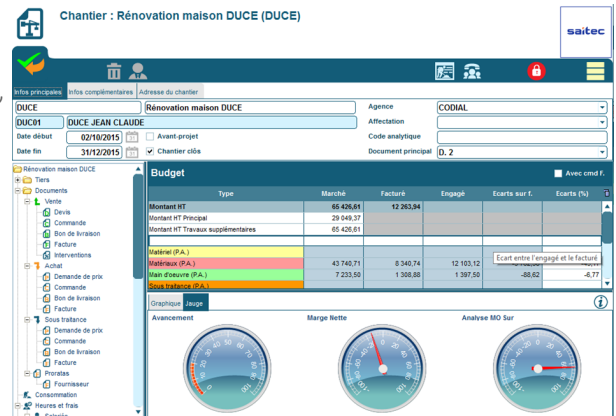

Suivi de projet

FINANCIER, ANALYSE ET PILOTAGE



Exemple d'écran LivePilot™

Règlements

- Pointage et encours clients et fournisseurs détaillés
- Outil de relance multicanal (par téléphone, courrier, fax ou e-mail) sur 3 niveaux
- Remises en banque et génération des fichiers interbancaires ETEBAC et SEPA

Transferts comptables

- Transferts des écritures de vente, d'achat et de règlements clients et fournisseurs
- Interface avec les principaux logiciels standards du marché
- Génération d'un fichier de transfert

Statistiques et requêtes

- Statistiques standards et outil de requête fournis

LivePilot™

- Alertes en temps réel personnalisables à l'utilisateur
- Indicateurs interactifs permettant d'accéder directement à l'information concernée

Segmentation gamme PRODUCTION

		Production PME	Production Entreprise
Données de base	Prospects	■	■
	Clients	■	■
	Fournisseurs et sous-traitants	■	■
	Articles	■	■
	Nomenclatures multi-niveaux (arborescence)	■	■
	Gestion des phases de production	■	■
	Ouvrages / Ensembles	■	■
	Salariés	■	■
	Matériels	■	■
	Intervenants (projets)		■
Chaîne de ventes	Tarifs négociés étendus		■
	Devis	■	■
	Suivi commercial des devis	■	■
	Commandes	■	■
	Bons de livraison	■	■
	Factures avec ventilation analytique au document	■	■
	Factures avec ventilation analytique détaillée à la ligne		■
	Factures d'acompte	■	■
Gestion de production	Nomenclatures personnalisables à la commande	■	■
	Réservation de lots et n° de série en production		■
	Lancements en fabrication	■	■
	Analyse de besoins	■	■
	Gestion des ordres de fabrication	■	■
	Fiches suiveuses	■	■
Chaîne d'achats	Demandes d'achat		■
	Demandes de prix		■
	Commandes fournisseurs et sous-traitants	■	■
	Bons de livraison fournisseurs et sous-traitants	■	■
	RMA (retour de matériels)		■
	Factures fournisseurs	■	■
Gestion des stocks	Multi-établissements	■	■
	Mouvements manuels (entrées, sorties et transferts)	■	■
	Mouvements automatiques sur documents	■	■
	Inventaires partiels et complets	■	■
	Valorisation du stock	■	■
	Traçabilité des n° de série	■	■
Fonctionnalités additionnelles	Outil préparatoire DEB		■
	Saisie horaire avancée	■	■
	Suivi de projets		■
Finances/compta	Règlements (encours, échéanciers, relances, remises en banque)	■	■
	Transferts comptables	■	■
Analyses/pilotage	Statistiques et requêtes	■	■
	LivePilot (alertes et tableau de bord interactif)	■	■

Document non contractuel. Les fonctionnalités décrites dans ce document sont présentes en standard selon les versions ou sous forme de modules optionnels.