

codial

bâtiment

Progiciel de Gestion Intégré
dédié aux entreprises
du bâtiment

BAT
bâtiment

LOGICIEL
100% français

www.codial.fr
édité par **saitec**

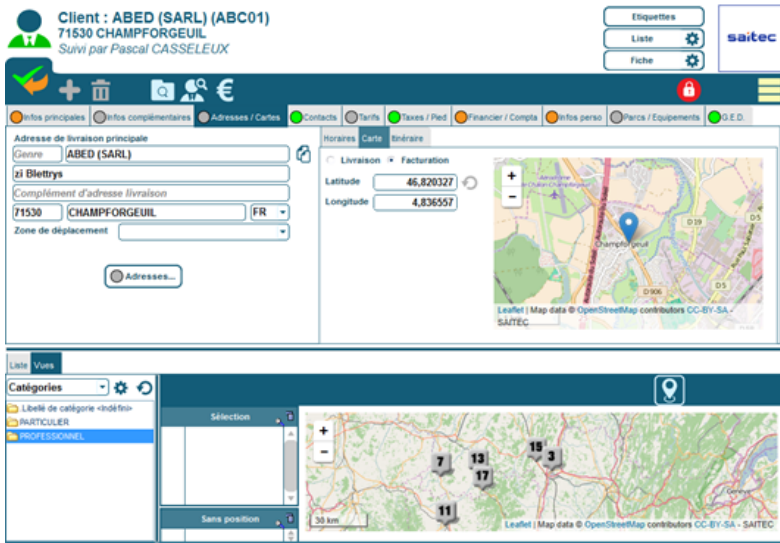

Fiche client

Articles

- Articles avec ou sans gestion de stock
- Articles nomenclaturés (multi-niveaux)
- Articles sérialisés
- Gestion des unités de vente, d'achat et du multi-conditionnement
- Multi-fournisseurs
- Gestion des codes-barres
- Intégration de bases fournisseurs dans une base connexe disponible dans toutes les recherches sans alourdir la base articles

Ouvrages

- Compatibilité avec les bibliothèques Batiprix
- Bibliothèques par corps d'état
- Assistant de recherche sur 5 niveaux : corps d'état, famille, sous-familles (sur 3 niveaux)

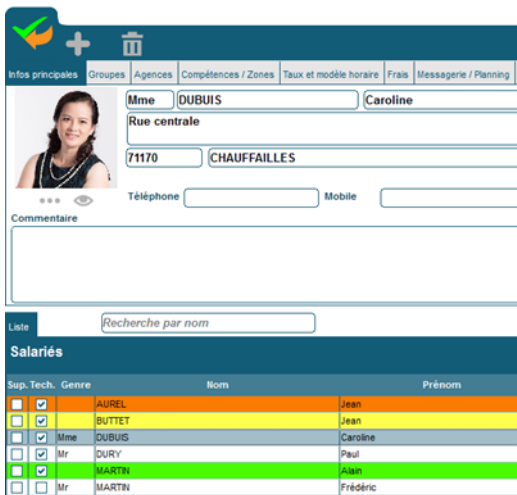

Fiche salarié

Prospects

- Création par saisie ou import de fichiers
- Contacts illimités
- Coordonnées GPS et positionnement carte
- Gestion des catégories
- Ajout de champs personnalisés
- Documents externes liés (GED)

Clients

- Multi-adresses de livraison
- Contacts illimités
- Coordonnées GPS et positionnement carte
- Gestion des catégories clients
- Tarifs par catégorie et prix négociés
- Lignes de pieds de documents personnalisés
- Ajout de champs personnalisés
- Documents externes liés (GED)

Fournisseurs et Sous-traitants

- Multi-adresses
- Contacts illimités
- Coordonnées GPS et positionnement carte
- Ajout de champs personnalisés
- Documents externes liés (GED)

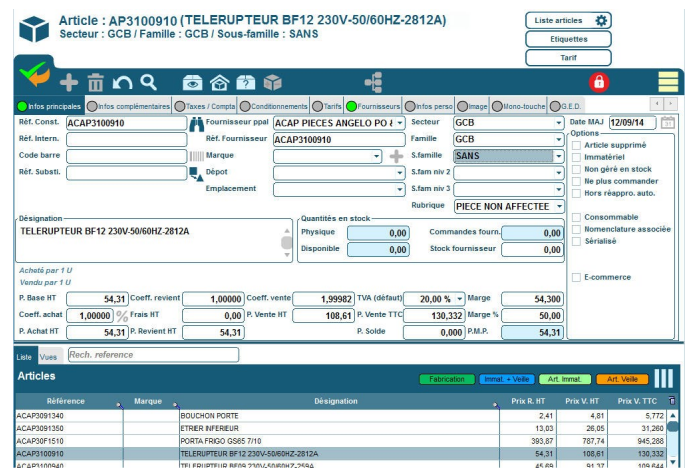

Fiche article

Salariés

- Informations du salarié (matricule, n° de sécurité sociale, coordonnées...)
- Gestion des groupes de salariés
- Affectation des salariés aux agences
- Compétences et zones d'intervention
- Gestion des taux et frais horaires
- Ajout de champs personnalisés
- Documents externes liés (GED)

Matériels

- Fiche descriptive avec marque, modèle, numéro de série, coût horaire
- Caractéristiques du matériel
- Ajout de champs personnalisés
- Documents externes liés (GED)

Intervenants

- Coordonnées de l'intervenant
- Intervenants internes et externes avec classification par type

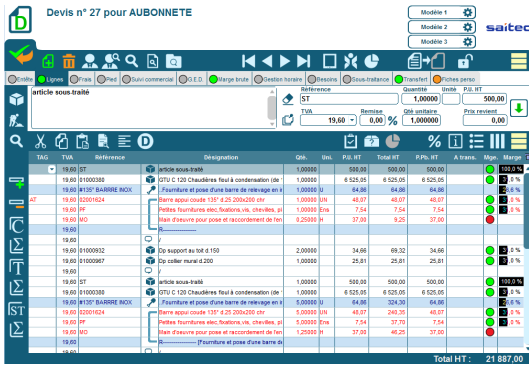

Saisie de devis

Bordereaux de prix

- Création d'un nombre illimité de bordereaux par client
- Gestion par bordereaux des tarifs de vente/achat
- Possibilité de proposer ou d'imposer les tarifs bordereaux sur un devis
- Affectation de bordereau par affaire
- Possibilité de préciser des dates de validité par bordereau

Devis

- Structure multi-niveaux : chapitres, tranches, sous-tranches (niveaux illimités)
- Devis multi-taux de TVA
- Saisie rapide par appel direct des articles et ouvrages via des mono-touches personnalisables
- Outil de recherche unique des articles, ouvrages et catalogues fournisseurs par référence ou partie de la désignation
- Lignes de variantes ou d'options
- Visualisation des marges (taux et voyant)
- Applications de coefficients de revient (frais généraux) et de vente (bénéfice) à l'article
- Ajustement de devis sur total HT, TTC, coefficient de marge...
- Imputation de frais de chantier répartis sur tout ou partie du devis
- Rubriques de pieds de document
- Frais de prorata chantier
- Chiffrage avec remises et prix nets
- Prix nets ou remise par catégorie de client ou négociés par client
- Devis référents et variantes

Appels d'offres dématérialisés

- Interfaces SPIGAO et VECTEUR PLUS : intégration des appels d'offres en devis

Suivi commercial des devis

- Outil dédié à la relance des devis
- Tableau de bord de suivi par commercial
- Suivi du taux de transformation

Commandes

- Reprise de tout ou partie du devis
- Suivi des commandes non soldées
- Suivi des articles en reliquats
- Historique d'achat sur référence
- Documents externes liés (GED)

Bons de livraison

- Multi-adressage de livraison
- Facturation unitaire ou groupée
- Documents externes liés (GED)

Factures et factures d'acompte

- Facturation ponctuelle ou fin de mois
- Gestion des paiements directs fournisseurs
- Documents externes liés (GED)
- Affectation analytique globale (au document) ou détaillée (à la ligne) selon version

Factures de situation (avancement) et retenues de garantie

- Factures de situation en pourcentage global, par tranche ou en montant
- Impression du décompte de situation
- Retenues de garanties sur situation et sur bonne fin de travaux
- Cautionnements bancaires

Facturation à l'achèvement

- Utilisable selon la législation pour les chantiers à long terme
- Permet la comptabilisation du chiffre d'affaire à l'achèvement du chantier
- Génération des situations intermédiaires
- Impression du Décompte Général Définitif et facturation en fin de chantier

Métré

- Outil de métré intégré aux devis avec enregistrement de métrés types
- Métré mono ou multi-unités, calculs trigonométriques, choix de l'unité de mesure
- Définition de valeurs par défaut sur un métré
- Application d'un coefficient de perte avec gestion de l'arrondi
- Mémorisation du métré à la ligne de devis

Devis d'exécution

- Associé au devis commercial signé par le client servant à la facturation
- Après étude technique, quantification de tous les éléments et ouvrages nécessaires à la réalisation du chantier
- Détermination des besoins d'achats et génération des commandes fournisseurs

Totaux de la situation	
Lignes de situation	
Montant HT prévu	29 202,00
Montant facturé brut	14 601,00
Montant HT précédent	0,00
Montant HT avenant	14 601,00
Actualisation	2 920,20
Total HT	17 521,20
Montant pieds HT	525,64
Total net HT	18 046,84
Total TTC	21 584,03
Total TVA	3 537,19
R.G. sur situation R.G. sur bonne fin de travaux	
Montant retenue	1 079,20
Retenue sur situation (%)	5,00
Compte retenue	7514
Echéance	31/12/16
<input checked="" type="checkbox"/> Caution	Frais cautionnement (%)
	1,50
Banque	CIC
Compte banque	
Adresse	rue Centrale
C.P.	71170 Ville CHAUFFAILLES Pays FR

Situation et retenue de garantie

Demandes d'achat

- Centralisation des demandes d'achat émanant des différents services
- Visualisation détaillée ou groupée des références des demandes d'achat
- Filtre par fournisseur, type de document, famille...
- Transfert en demandes de prix ou commandes fournisseur

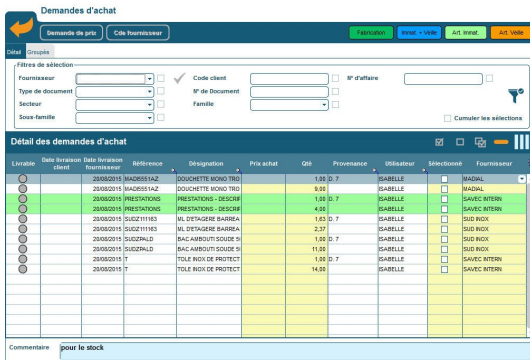

Demandes d'achat

Demandes de prix

- Génération des demandes de prix pour consultation et mise en concurrence avec proposition du meilleur fournisseur (sur prix ou délai)
- Utilitaire de comparaison des prix d'achat
- Mise à jour du prix d'achat du fournisseur depuis la demande de prix
- Documents externes liés (GED)

RMA (retour de matériels)

- Suivi des matériels defectueux
- Gestion des matériels de prêt
- Suivi des statuts des retours fournisseurs : matériel retourné et réparé, remplacé par le fournisseur, retourné en l'état, remboursé, remplacé par l'atelier

Commandes fournisseurs et sous-traitants

- Génération des commandes d'achat avec liaison avec les commandes clients
- Création des références depuis la commande fournisseur
- Gestion des établissements à la ligne
- Dates de livraison à la ligne
- Suivi et relances des reliquats fournisseurs
- Visualisation des commandes fournisseurs non soldées
- Documents externes liés (GED)

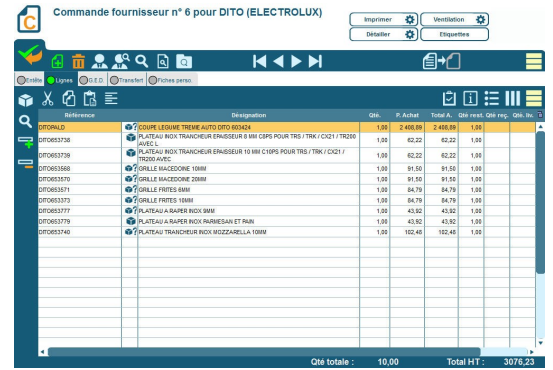

Commande fournisseur

Réceptions fournisseurs et sous-traitants

- Réception totale ou partielle avec gestion des reliquats et relances
- Réception d'une commande de sous-traitance partielle sur avancement
- Ventilation des marchandises réceptionnées par client ou chantier
- Impression des étiquettes articles
- Implémentation des fournitures en stock ou imputation directe aux chantiers
- Documents externes liés (GED)

Factures fournisseurs et sous-traitants

- Enregistrement des factures fournisseurs avec contrôle de prix
- Documents externes liés (GED)

GESTION DES STOCKS

Multi-établissements des stocks

- Multi-établissements de stock
- Affectation des stocks aux agences (agences multi-stocks et stocks multi-agences)
- Gestion des quantités mini / maxi par établissement de stock
- Mouvements manuels des stocks : entrées, sorties, transfert d'un établissement à un autre
- Mouvements automatiques sur documents : entrées et sorties
- Inventaire des stocks partiel ou complet à tout moment
- Saisie d'inventaires par lecture code-barre
- Traçabilité des n° de série

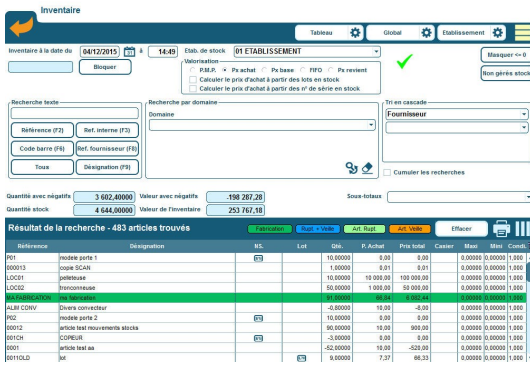

Ecran d'inventaire

Outils préparatoire DEB

- Génération automatique d'un document préparatoire à la Déclaration d'Echanges de Biens

LiveTarif

- Tarifs fournisseurs actualisés en ligne
- 633 fabricants et 4 millions de références disponibles
- Retrouvez vos conditions d'achat par fournisseur

Suivi des consommations

- Pointage des matériaux livrés sur les chantiers
- Prise en compte pour le calcul de la rentabilité du chantier

Saisie horaire

- Saisie des heures hebdomadaires et détaillées à la journée
- Répartition des heures par chantier
- Saisie des frais et paniers
- Export de relevés horaires (pour pré-paie)

Décompte horaire hebdomadaire (durée heure décimale)

Type d'heure	Lun. 07/12	Mar. 08/12	Mer. 09/12	Jeu. 10/12	Vend. 11/12	Sem. 12/12	Dim. 13/12	Total (h)
Heures normales (100%)	23,00	5,00	5,00	7,00			20,00	75,00
Heures samedi (125%)						5,00		5,00
Total H. travaillées	23,00	5,00	5,00	7,00		5,00	20,00	80,00
Total H. Absence								

Coût de base horaire du salarié: 21,00 €
Coût journalier hors frais (ref. de calcul - Coût base h): 609,00 € avec frais: 609,00 €
Coût moyen horaire semaine: 23,43 €
Coût semaine hors frais (ref. de calcul - Coût base h): 1 874,25 € avec frais: 1 874,25 €

Saisie horaire

Suivi de projets

- Centralisation des tiers liés au projet : clients, fournisseurs, sous-traitants, intervenants internes et externes
- Suivi des consommations du chantier
- Centralisation des heures de main-d'œuvre, frais,
- Suivi des appels téléphoniques liés au chantier
- Centralisation des règlements
- Regroupement des documents de vente, d'achat et de sous-traitance
- Enregistrement d'éléments externes dans la GED liée au projet
- Statistiques de rentabilité des chantiers

Budget

Type	Marché	Facturé	Engagé	Ecart sur F.	Ecart (%)
Montant HT	65 426,61	12 263,54			
Montant HT Principal	29 049,37				
Montant HT Travaux supplémentaires	65 426,61				
Matériel (P.A.)					
Matériaux (P.A.)	43 740,71	8 340,74	12 161,12		Ecart entre l'engagement et le facturé
Man. Diverses (P.A.)	7 233,58	1 308,08	1 307,58	-82	-4,77
Sous-traitance (P.A.)					

Suivi de chantier

FINANCIER, ANALYSE ET PILOTAGE

Règlements

- Pointage et encours clients et fournisseurs détaillés
- Outil de relance multicanal (par téléphone, courrier, fax ou e-mail) sur 3 niveaux
- Suivi et relance spécifique des retenues de garanties
- Outil d'aide à la levée des cautionnements bancaires
- Remises en banque et génération des fichiers interbancaires ETEBAC et SEPA

Transferts comptables

- Transferts des écritures de vente, d'achat et de règlements clients et fournisseurs
- Interface avec les principaux logiciels standards du marché
- Génération d'un fichier de transfert

Statistiques et requêtes

- Statistiques standards et outil de requêtage fournis

LivePilot™

- Alertes en temps réel personnalisables à l'utilisateur
- Indicateurs interactifs permettant d'accéder directement à l'information concernée

Récapitulatif : Décembre 2015

AGENCE : NEGOCE S.A.	Nombre	Montant
Commandes non livrées	199	247 879,06 €
BL non facturés	171	179 125,20 €
Factures du mois en cours	0	0,00 €

Chiffre d'affaires et marges exercice

Mois	CA 2013	Nb Fac	CA 2014	Nb Fac	Ecart	% Ecart	Nb. écart
Janvier	31 218,88	19	14 608,49	34	-16 610,39	-53,21 %	15
Février	35 883,94	44	26 501,24	31	-9 382,70	-26,15 %	-13
Mars	27 672,96	40	26 904,60	29	-1 031,84	-3,70 %	-11
Avril	89 398,86	59	37 709,76	49	-51 689,22	-57,81 %	-28
Mai	37 763,91	17	13 091,26	22	-24 672,65	-65,33 %	-5
Juin	38 389,60	31	0,00	0	-38 389,60	-100,00 %	-31
Juillet	79 841,69	39	0,00	0	-79 841,69	-100,00 %	-39
Août	0,00	0	12 126,32	53	12 126,32	***	53
Septembre	14 949,38	31	14 078,39	3	-870,99	-5,83 %	-28
Octobre	51 458,35	35	15 028,39	35	-36 429,96	-70,80 %	0
Novembre	34 303,68	27	0,00	0	-34 303,68	-100,00 %	-27
Décembre	20 847,46	29	54 000,00	2	29 152,54	139,83 %	27
Totaux	460 199,03	368	216 045,65	297	-244 153,38	-53,05 %	-111

Exemple d'écran LivePilot™

Segmentation gamme BATIMENT

		Bâtiment PME	Bâtiment Entreprise
Données de base	Prospects	■	■
	Clients	■	■
	Fournisseurs et sous-traitants	■	■
	Articles (simples, nomenclaturés, sérialisés)	■	■
	Ouvrages	■	■
	Salariés	■	■
	Matériels	■	■
	Intervenants (projets)		■
Chaîne de ventes	Bordereaux de prix		■
	Devis	■	■
	Appels d'offres dématérialisés (SPIGAO et VECTEUR PLUS)		■
	Suivi commercial des devis	■	■
	Commandes	■	■
	Bons de livraison	■	■
	Factures avec ventilation analytique au document	■	■
	Factures avec ventilation analytique détaillée à la ligne		■
	Factures d'acompte	■	■
	Factures de situation (avancement) et R.G.	■	■
	Facturation à l'achèvement		■
Chaîne d'achats	Demandes d'achat		■
	Demandes de prix		■
	Commandes fournisseurs et sous-traitants	■	■
	Bons de livraison fournisseurs et sous-traitants	■	■
	RMA (retour de matériels)		■
	Factures fournisseurs	■	■
Gestion des stocks	Multi-établissements	■	■
	Mouvements manuels (entrées, sorties et transferts)	■	■
	Mouvements automatiques sur documents	■	■
	Inventaires partiels et complets	■	■
	Valorisation du stock	■	■
	Traçabilité des n° de série	■	■
Fonctionnalités additionnelles	Outil préparatoire DEB		■
	LiveTarif (tarifs fournisseurs actualisés en ligne)	■	■
	Suivi des consommations	■	■
	Saisie horaire	■	■
	Suivi de projets		■
Finances et comptabilité	Règlements (encours, échéanciers, relances, remises en banque)	■	■
	Transferts comptables	■	■
Analyses et pilotage	Statistiques et requêtes	■	■
	LivePilot (alertes et tableau de bord interactif)	■	■

Document non contractuel. Les fonctionnalités décrites dans ce document sont présentes en standard selon les versions ou sous forme de modules optionnels.